

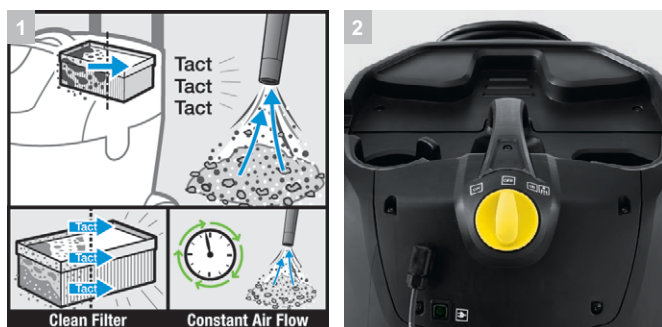

Компактный промышленный пылесос с большими колесами и тормозными роликами для оптимальной мобильности. С автоматической системой очистки фильтра TACT<sup>2</sup> для продолжительной непрерывной работы.



## 1 Система автоматической очистки фильтра Tact<sup>2</sup>

- Фильтр чистится самостоятельно мощными потоками воздуха. Процесс запускается автоматически, с поддержанием неизменно высокой мощности всасывания. Дополнительные преимущества: низкая стоимость обслуживания, длительный срок службы фильтра.

## 2 Два двигателя и вентилятор для непрерывного использования с неизменно высокой силой всасывания.

- Два вентилятора для интенсивной чистки. Электронное управление двигателями предотвращает высокие пусковые токи.

# Технические характеристики и комплектация



IVC 60/24-2 Tact<sup>2</sup>

■ Антистатическое оснащение

## Технические характеристики

Номер для заказа	1.576-100.0	
Штрих-код (EAN)	4039784463691	
Количество фаз электричества	~/ В / Гц	1 / 220-240 / 50-60
Аксессуары, включенные в комплект поставки аппарата	нет	
Количество воздуха	л/с / м³/ч	148 / 532
Разряжение	мбар / кПа	254 / 25,4
Емкость бака	л	60
Длина кабеля	м	10
Потребляемая мощность во время работы	кВ	2,4
Площадь фильтра	м²	0,95
Уровень шума	дБ	73
		1DN 72
		1DN 522/ DN 423
Вес	кг	60
Габариты (длина x ширина x высота)	мм	970 x 690 x 995

## Комплектация

Материал бака	высококачественная сталь
Filter	Плоский складчатый фильтр
Аксессуары, включенные в комплект поставки аппарата	нет
Контейнер включен в комплект поставки	60 l
Очистка фильтра	автоматическая

■ Входит в комплект поставки.

# Аксессуары для IVC 60/24-2 Tact<sup>2</sup> 1.576-100.0



	Номер для заказа	Количество	Номин. диаметр	Длина	Ширина	Цена	Описание
<b>Плоский складчатый фильтр (из полиэфирного шелка)</b>							
□□□□□□□ □□□□□□□□□□ □□□□□□□ □□□□□□□□□□ PE	1	6.907-277.0	1 шт.				■
<b>Flachfaltenfilter (PTFE)</b>							
ζÚρáÚØÚ áÚØÐÏçÐæÚ áØÚíää áßÐÚρÏÐÝéÚ PT	2	6.907-449.0	1 шт.				□

■ Входит в комплект поставки. □ Доступные аксессуары.

# Аксессуары для IVC 60/24-2 Tact<sup>2</sup> 1.576-100.0



	Номер для заказа	Количество	Номин. диаметр	Длина / ширина	Цена	Описание
<b>Принадлежности для других машин</b>						
Контейнер 60 л	1	4.070-837.0	1 шт.			<input checked="" type="checkbox"/>
	2	2.013-050.0	1 шт.			<input type="checkbox"/>
	3	4.070-930.0	1 шт.			<input type="checkbox"/>
Контейнер 100 л	4	4.070-838.0	1 шт.			<input type="checkbox"/>
Трансмиссионная жидкость	5	2.882-695.0	1 шт.			<input type="checkbox"/>
□□□□□□□ □□□ □□□□□□□	6	2.860-268.0	1 шт.			<input type="checkbox"/>
Θ□□□□□□□Θ°Θ° Θ <sub>z</sub> □□□□□□Θ° Θ°□□□□□□□□□□□□□□□□□□ Θ°□□□□□□□□□□□□□□□□□□ IVR m	7	9.986-371.0	1 шт.	DN 52		<input type="checkbox"/>
Θ□□□□□□□Θ°Θ° Θ <sub>z</sub> □□□□□□Θ° Θ°□□□□□□□□□□□□□□□□□□ Θ°□□□□□□□□□□□□□□□□□□ IVR o	8	9.986-370.0	1 шт.	DN 52		<input type="checkbox"/>
	9	9.986-372.0	1 шт.	DN 52		<input type="checkbox"/>
<b>Насадки для пола</b>						
набор щеточных полосок	10	6.903-067.0	2 teilig			<input type="checkbox"/>
□□□□□□□□□□□□□□ □□□□□□□□□□□□□□ □□□□□□□□□□□□□□ 370mm DN42	11	6.902-185.0	1 шт.	DN 42	500 мм 370 мм	<input type="checkbox"/>
□□□□□□□□□□□□□□ □□□□□□□□□□□□□□ □□□□□□□□□□□□□□ 370mm DN52	12	6.902-184.0	1 шт.	DN 52	500 мм 370 мм	<input type="checkbox"/>
Универсальная насадка для пола	13	6.902-186.0	1 шт.	DN 52	500 мм	<input type="checkbox"/>
Äÿ∅ÖäääÜiÿÿi ÿÿäÿÖÜÿ iÜÖÜää>ääääÿçÖäÜÿi	14	6.902-213.0	1 шт.	DN 42	370 мм	<input type="checkbox"/>
<b>Ringler сопла</b>						
	15	9.981-423.0	1 шт.	DN 42	490 × 20 MM	<input type="checkbox"/>
	16	9.981-425.0	1 шт.	DN 52	490 × 20 MM	<input type="checkbox"/>
	17	9.981-420.0	1 шт.	DN 42	30 мм	<input type="checkbox"/>
	18	9.981-421.0	1 шт.	DN 52	30 мм	<input type="checkbox"/>
	19	9.981-926.0	1 шт.	DN 42		<input type="checkbox"/>
	20	9.981-911.0	1 шт.	DN 42	300 мм	<input type="checkbox"/>
	21	9.981-912.0	1 шт.	DN 52	300 мм	<input type="checkbox"/>
<b>Колено с покрытием</b>						
□□□□□□□□□□□□□□ □□□□□□□□□□□□□□ □□□□□□□□□□□□□□ el. DN42	22	6.902-202.0	1 шт.	DN 42		<input type="checkbox"/>
□□□□□□□□□□□□□□ □□□□□□□□□□□□□□ □□□□□□□□□□□□□□ el. DN52	23	6.902-201.0	1 шт.	DN 52		<input type="checkbox"/>
<b>Всасывающая трубка с покрытием</b>						
□□□□□□□□□□□□□□ □□□□□□□□□□□□□□ 750mm, el.	24	6.902-182.0	1 шт.	DN 42	750 мм	<input type="checkbox"/>
	25	6.902-181.0	1 шт.	DN 52	850 мм	<input type="checkbox"/>

■ Входит в комплект поставки. □ Доступные аксессуары.

# Аксессуары для IVC 60/24-2 Tact<sup>2</sup> 1.576-100.0



	Номер для заказа	Количество	Номин. диаметр	Длина / ширина	Цена	Описание	
<b>Другие насадки</b>							
<input type="checkbox"/>	26	6.902-197.0	1 шт.	DN 42	220 мм		<input type="checkbox"/>
<input type="checkbox"/>	27	6.902-196.0	1 шт.	DN 52	250 мм		<input type="checkbox"/>
<input type="checkbox"/>	28	6.902-200.0	1 шт.	DN 42	315 мм		<input type="checkbox"/>
<input type="checkbox"/>	29	6.902-199.0	1 шт.	DN 52	315 мм		<input type="checkbox"/>
<input type="checkbox"/>	30	6.902-193.0	1 шт.	DN 42			<input type="checkbox"/>
<input type="checkbox"/>	31	6.902-192.0	1 шт.	DN 52			<input type="checkbox"/>
<input type="checkbox"/>	32	6.902-204.0	1 шт.	DN 42	120 мм		<input type="checkbox"/>
<input type="checkbox"/>	33	6.902-188.0	1 шт.	DN 42	150 мм		<input type="checkbox"/>
<input type="checkbox"/>	34	6.902-187.0	1 шт.	DN 52	150 мм		<input type="checkbox"/>
<input type="checkbox"/>	35	6.902-207.0	1 шт.	DN 42			<input type="checkbox"/>
<b>Щелевые насадки</b>							
<input type="checkbox"/>	36	6.902-195.0	1 шт.	DN 42	290 × 13 мм		<input type="checkbox"/>
<input type="checkbox"/>	37	6.902-194.0	1 шт.	DN 52	340 × 13 мм		<input type="checkbox"/>
<input type="checkbox"/>	38	6.902-210.0	1 шт.	DN 42	340 × 64 мм		<input type="checkbox"/>
<input type="checkbox"/>	39	6.902-211.0	1 шт.	DN 52	425 × 64 мм		<input type="checkbox"/>
<input type="checkbox"/>	40	6.902-189.0	1 шт.	DN 52	350 × 17 мм		<input type="checkbox"/>
<input type="checkbox"/>	41	6.902-190.0	1 шт.	DN 42	490 × 17 мм		<input type="checkbox"/>

■ Входит в комплект поставки. □ Доступные аксессуары.

# Аксессуары для IVC 60/24-2 Тact<sup>2</sup> 1.576-100.0



		Номер для заказа	Количество	Номин. диаметр	Длина / ширина	Цена	Описание	
<b>Шланги PVC</b>								
□□□□□□□□□□	42	6.907-292.0	1 шт.	DN 42	3 м			<input type="checkbox"/>
□□□□ PVC el. DN42 3m								
□□□□□□□□□□	43	6.907-293.0	1 шт.	DN 42	5 м			<input type="checkbox"/>
□□□□ PVC el. DN42 5m								
□□□□□□□□□□	44	6.907-294.0	1 шт.	DN 52	3 м			<input type="checkbox"/>
□□□□ PVC el. DN52 3m								
□□□□□□□□□□	45	6.907-295.0	1 шт.	DN 52	5 м			<input type="checkbox"/>
□□□□ PVC el. DN52 5m								
□□□□□□□□□□	46	6.907-310.0	1 шт.	DN 42	3 м			<input type="checkbox"/>
□□□□ PVC el. DN42 3m								
□□□□□□□□□□	47	6.907-311.0	1 шт.	DN 42	5 м			<input type="checkbox"/>
□□□□ PVC el. DN42 5m								
□□□□□□□□□□	48	6.907-312.0	1 шт.	DN 52	3 м			<input type="checkbox"/>
□□□□ PVC el. DN52 3m								
□□□□□□□□□□	49	6.907-313.0	1 шт.	DN 52	5 м			<input type="checkbox"/>
□□□□ PVC el. DN52 5m								
	50	9.980-645.0		DN 42				<input type="checkbox"/>
	51	9.980-646.0		DN 52				<input type="checkbox"/>
<b>Шланги PU</b>								
□□□□□□□□□□	52	6.907-298.0	1 шт.	DN 42	3 м			<input type="checkbox"/>
□□□□ PU el. DN42 3m								
□□□□□□□□□□	53	6.907-299.0	1 шт.	DN 42	5 м			<input type="checkbox"/>
□□□□ PU el. DN42 5m								
□□□□□□□□□□	54	6.907-300.0	1 шт.	DN 52	3 м			<input type="checkbox"/>
□□□□ PU el. DN52 3m								
□□□□□□□□□□	55	6.907-301.0	1 шт.	DN 52	5 м			<input type="checkbox"/>
□□□□ PU el. DN52 5m								
□□□□□□□□□□	56	6.907-314.0	1 шт.	DN 42	3 м			<input type="checkbox"/>
□□□□ PU el. DN42 3m								
□□□□□□□□□□	57	6.907-315.0	1 шт.	DN 42	5 м			<input type="checkbox"/>
□□□□ PU el. DN42 5m								
□□□□□□□□□□	58	6.907-316.0	1 шт.	DN 52	3 м			<input type="checkbox"/>
□□□□ PU el. DN52 3m								
□□□□□□□□□□	59	6.907-317.0	1 шт.	DN 52	5 м			<input type="checkbox"/>
□□□□ PU el. DN52 5m								
	60	9.980-678.0		DN 42				<input type="checkbox"/>
	61	9.980-649.0		DN 52				<input type="checkbox"/>
	62	9.980-679.0		DN 42				<input type="checkbox"/>
	63	9.980-680.0		DN 52				<input type="checkbox"/>

■ Входит в комплект поставки. □ Доступные аксессуары.

# Аксессуары для IVC 60/24-2 Tact<sup>2</sup> 1.576-100.0



	Номер для заказа	Количество	Номин. диаметр	Длина / ширина	Цена	Описание	
<b>Металлические шланги</b>							
□□□□□□□□□□ □□□□□ ME-PU el. DN42 3m	64	6.907-304.0	1 шт.	DN 42	3 м		<input type="checkbox"/>
□□□□□□□□□□ □□□□□ ME-PU el. DN42 5m	65	6.907-305.0	1 шт.	DN 42	5 м		<input type="checkbox"/>
□□□□□□□□□□ □□□□□ ME-PU el. DN52 3m	66	6.907-306.0	1 шт.	DN 52	3 м		<input type="checkbox"/>
□□□□□□□□□□ □□□□□ ME-PU el. DN52 5m	67	6.907-307.0	1 шт.	DN 52	5 м		<input type="checkbox"/>
□□□□□□□□□□ □□□□□ ME-PU el. DN42 3m	68	6.907-318.0	1 шт.	DN 42	3 м		<input type="checkbox"/>
□□□□□□□□□□ □□□□□ ME-PU el. DN42 5m	69	6.907-319.0	1 шт.	DN 42	5 м		<input type="checkbox"/>
□□□□□□□□□□ □□□□□ ME-PU el. DN52 3m	70	6.907-320.0	1 шт.	DN 52	3 м		<input type="checkbox"/>
□□□□□□□□□□ □□□□□ ME-PU el. DN52 5m	71	6.907-321.0	1 шт.	DN 52	5 м		<input type="checkbox"/>
	72	9.980-647.0		DN 42			<input type="checkbox"/>
	73	9.980-707.0		DN 52			<input type="checkbox"/>
<b>Адаптер</b>							
⌘⌘⌘⌘⌘⌘⌘⌘⌘⌘⌘⌘ DN72 auf DN61	74	6.902-001.0	1 шт.	DN 61			<input type="checkbox"/>
□□□□□□□□□□ □□□□□ DN52 auf DN42	75	6.902-179.0	1 шт.	DN 52			<input type="checkbox"/>
□□□□□□□□□□ □□□□□ DN72 auf DN52	76	6.902-180.0	1 шт.	DN 72			<input type="checkbox"/>
Соединительная муфта с D72 на D42	77	6.902-178.0	1 шт.	DN 72			<input type="checkbox"/>
Соединительная муфта с DN72 на DN52	78	6.902-177.0	1 шт.	DN 72			<input type="checkbox"/>
ID 42 коннектор	79	6.902-170.0	1 шт.	DN 42			<input type="checkbox"/>
ID 52 коннектор	80	6.902-168.0	1 шт.	DN 52			<input type="checkbox"/>
Вращающийся разъем для аксессуаров	81	6.902-172.0	1 шт.	DN 42			<input type="checkbox"/>
	82	6.902-169.0	1 шт.	DN 52			<input type="checkbox"/>
Хомут для шланга	83	6.902-167.0	1 шт.	DN 42			<input type="checkbox"/>
<b>Фильтры и фильтр-мешки</b>							
	84	6.907-506.0					<input type="checkbox"/>
Фильтр мешок бумажный 100шт	85	6.904-347.0	10 шт.				<input type="checkbox"/>
Полиэтиленовые мешки для утилизации собранного мусора, емкостью 65 и 100 литров	86	6.904-348.0	20 шт.				<input type="checkbox"/>
	87	6.907-336.0	5 шт.				<input type="checkbox"/>
	88	6.907-347.0	5 шт.				<input type="checkbox"/>
<b>Разное</b>							
Насадка для пола IVC	89	2.642-864.0	1 шт.	DN 42	877 мм		<input type="checkbox"/>
□□□□□□□□□□ □□□□ □□□□□□□□□□□□□□□□ □□□□□□□□□□	90	4.645-412.0	1 шт.				<input type="checkbox"/>
Крюк для кабеля IVC	91	5.037-240.0	1 шт.				<input type="checkbox"/>
Поддон IVC	92	5.039-065.0	1 шт.				<input type="checkbox"/>

■ Входит в комплект поставки. □ Доступные аксессуары.

# Аксессуары для IVC 60/24-2 Tact<sup>2</sup> 1.576-100.0



	Номер для заказа	Количество	Номин. диаметр	Длина / ширина	Цена	Описание	
<b>Специализированные комплекты принадлежностей для пылесосов</b>							
□□□□□□□□□□ □□□□ □□□□	93	2.869-106.0	6 teilig	DN 42			<input type="checkbox"/>
□□□□□□□□□□ □□□□ □□□□□□ DN42	94	2.869-107.0	6 teilig	DN 42			<input type="checkbox"/>
□□□□□□□□□□ □□□□ DN52	95	2.869-108.0	6 teilig	DN 52			<input type="checkbox"/>
□□□□□□□□□□ □□□□ □□□□ DN52	96	2.869-109.0	6 teilig	DN 52			<input type="checkbox"/>
<b>Коллекторы</b>							
	97	9.981-327.0		DN 42			<input type="checkbox"/>
	98	9.981-320.0		DN 52			<input type="checkbox"/>
<b>Ringler фитинги и адаптеры</b>							
	99	9.981-260.0	1 шт.	DN 42			<input type="checkbox"/>
	100	9.981-261.0	1 шт.	DN 52			<input type="checkbox"/>
	101	9.981-325.0	1 шт.	DN 52			<input type="checkbox"/>

■ Входит в комплект поставки. □ Доступные аксессуары.



# Аксессуары для IVC 60/24-2 Tact<sup>2</sup> 1.576-100.0



		Номер для заказа	Количество	Номин. диаметр	Длина / ширина	Цена	Описание	
<b>Vorabscheider</b>								
	1	9.982-235.0		DN 50				<input type="checkbox"/>

■ Входит в комплект поставки.  Доступные аксессуары.